

Curso: Pedagogia / Letras

19h às 22h

Oficina: Recicla Cerrado

Guilherme Coimbra – Instituto Ipê Cultural (Número de vagas: 40)

Oficina: Trabalhando a Plataforma Moodle

Prof^ª. Mestre Márcia Rodrigues Luiz da Silva (Número de vagas: 30)

Oficina: Bonecas de pano

Sônia Vasconcelos (Número de vagas: 40)

19h às 22h - Apresentação de pôsteres.

Curso: Sistemas para Internet

19h – 22h e 30min.

Apresentação dos Projetos Interdisciplinares dos alunos dos 2º e 4º períodos do curso de Sistemas para Internet.

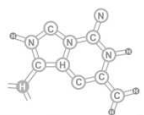

ORGANIZAÇÃO GERAL

Prof. Dra. Cristina Soares de Sousa

COMISSÃO ORGANIZADORA

Prof. Mestre Beatriz Nunes Santos e Silva

Prof. Mestre Carlos de Magalhães Cordeiro Palhares

Prof. Mestre Cássio Raimundo Valdisser

Prof. Mestre Lisiane Cardoso Stein

Prof. Dra. Luciana Maria de Lima

Prof. Dr. Leosino Bizinoto Macedo

Prof. Mestre Olavo Custódio Dias Neto

Prof. Mestre Kelma Gomes Mendonça Ghelli

Prof. Marcus Vinicius Ribeiro Cunha

III SEMINÁRIO DE INICIAÇÃO CIENTÍFICA DA FUCAMP



Tema: Saberes Docentes

Dias 19 e 20 de novembro de 2013



Av. Brasil Oeste, s/nº. – Jardim Zenith
Monte Carmelo-MG / Telefone: (34) 3842-5272
Site: www.fucamp.edu.br

Realização:



PROGRAMAÇÃO

19/11/2013 (terça-feira) – Local: FUCAMP

Cursos: Administração / Ciências Contábeis

19h às 22h

Minicurso: Aprendendo a utilizar a Calculadora HP-12C

Palestrante: Prof. Mestre César Ricardo Leite Piorski

Curso: Ciências Biológicas

19h às 22h 30min.

Mesa redonda

Coordenadora da mesa: Prof^ª. Mestre Beatriz Nunes Santos e Silva

Ofícios da docência: saberes e fazeres – Adriana Auxiliadora Martins Bernardes

Uma proposta educacional inclusiva: aprendendo com as diferenças – Maria Guilhermina Coelho de Pieri

Minicurso: Como trabalhar no Movie Maker: um recurso de aprendizagem (Número de vagas: 16)

Prof^ª. Mestre Fernanda Fernandes dos Santos Rodrigues

Prof^ª. Luciane de Fátima Silva

19h às 22h - Apresentação de pôsteres dos alunos do 8º período do curso de Ciências Biológicas.

Curso: Engenharia Agrônômica

19h 30 às 20h e 50min.

Palestra: Mapeamento de Solo no Setor Sucroalcooleiro

Palestrante: Dr. Marcelo Rodrigo Alves – C. Solos Mapeamento e Consultoria

21h às 22h e 30min.

Palestra: Pecuária de Leite

Palestrante: Jaime Antônio de Souza – Laticínios Bela Vista

Cursos: Pedagogia / Letras

19h às 22h.

Mesa redonda

Coordenadora da mesa: Prof^ª. Mestre Beatriz Nunes Santos e Silva

Ofícios da docência: saberes e fazeres – Adriana Auxiliadora Martins Bernardes

Uma proposta educacional inclusiva: aprendendo com as diferenças – Maria Guilhermina Coelho De Pieri

Curso: Sistemas para Internet

19h às 22h

Minicurso: Instalação e configuração de roteadores sem fio

Palestrante: Prof. Mestre Carlos de Magalhães C. Palhares

Minicurso: Manutenção e formatação de computadores

Palestrante: Luiz Maria de Aguiar

Minicurso: Como trabalhar no Movie Maker: um recurso de aprendizagem

Palestrante: Prof^ª. Luciane de Fátima Silva

Prof^ª. Mestre Fernanda F. dos S. Rodrigues

19h às 22h - Apresentação de pôsteres dos bolsistas do PIBIC (Programa Institucional de Bolsas de Iniciação Científica).

20/11/2013 (quarta-feira) – Local: FUCAMP

Cursos: Administração / Ciências Contábeis

19h – 22h 30min.

Exposição: Pôsteres dos Trabalhos de Conclusão de Curso dos alunos do 8º Período.

Feira de Negócios: Lançamento de Produtos e *Stands* de Empresas Locais.

Curso: Ciências Biológicas

19h – 22h 30min.

Minicurso: Metodologias alternativas para o ensino de Astronomia (Número de vagas: 20)

Prof. Mestre Hanny Angeles Gomide - Professora de Metodologia e Prática de Pesquisa da Universidade de Uberaba

Noções de orientações e sobrevivência

Jean Michel - Chefe de escoteiros de Uberlândia (Número de vagas: 20)

Minicurso: Noções de georeferenciamento e manuseio de GPS: aplicações ecológicas

Prof. Mestre Jamir do Prado Junior – Universidade Federal de Uberlândia – UFU (Número de vagas: 15)

Mesa redonda: Gestão da fauna e unidade de conservação em Minas Gerais

Victor Hugo Paula Rodrigues – Analista Ambiental do IEF Uberlândia / Guilherme Bueno – Analista Ambiental do IEF Uberlândia

Curso: Engenharia Agrônômica

19h 30 às 20h e 50min.

Cartografia do Substantivo ao Verbo

Palestrante: Prof^ª. Dra. Luziane Santos Ribeiro – Universidade Federal de Uberlândia (UFU)

19h às 22h - Apresentação de pôsteres.

Curso: Pedagogia / Letras

19h às 21h

Comunicação Oral: "Migração, diversidade cultural e educação: Desafios cotidianos dos professores no povoado de Celso Bueno, em Monte Carmelo, MG".

Prof. Mestre Heber Junio Pereira Brasão (Número de vagas: 40)